

LIDO EM 23/09/15
Demétrio Ferreira da Silva
Presidente

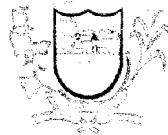

APROVADO EM
09 / 10 / 2015
Demétrio Ferreira da Silva
PRESIDENTE

ESTADO DA PARAÍBA
CÂMARA MUNICIPAL DE DONA INÊS

"Casa Vereador Manoel Alves de Lima"

Rua Alfredo Cantalice, 15, Centro, Dona Inês/PB – CEP: 58.228-000 – Fone: (83) 3377 1025.
E-mail: cmdi_pb@hotmail.com - CNPJ: 08.582.371/0001-30

REQUERIMENTO Nº 043/2015

AUTOR: Vereador Demétrio Ferreira da Silva - PSB

ASSUNTO: Solicita a ENERGISA/PB, substituição de Poste de Energia Elétrica na Av. Major Augusto Bezerra de frente a Loja Félix Móveis, neste Município.

Senhores Vereadores, Senhora Vereadora,

Requeremos na forma regimental e depois de ouvido o Plenário, que seja enviado ao Presidente da ENERGISA/PB, solicitação no sentido de designar o setor competente, no tocante a substituir poste de energia elétrica localizado a Av. Major Augusto Bezerra de frente a Loja Félix Móveis, neste Município.

JUSTIFICATIVA

A presente propositura pauta-se em razão da necessidade de substituir poste de energia elétrica que está causando perigo aos que por ali trafegam e trabalham, haja vista o mesmo encontra-se prestes a cair, e isso já não aconteceu pois encontra-se escorado no telhado da loja Félix Móveis, conforme imagens em anexo.

Diante do exposto, é necessário que se tome uma providência com urgência antes que se inicie o período chuvoso, que torna mais evidente o perigo de choque e descargas elétricas.

Plenário Vereador José Fabiano da Costa Teixeira, 22 de setembro de 2015.

Demétrio Ferreira da Silva
DEMÉTRIO FERREIRA DA SILVA

VEREADOR/PSB

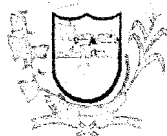

ESTADO DA PARAÍBA
CÂMARA MUNICIPAL DE DONA INÊS

"Casa Vereador Manoel Alves de Lima"

Rua Alfredo Cantalice, 15, Centro, Dona Inês/PB – CEP: 58.228-000 – Fone: (83) 3377 1025.
E-mail: cmdi_pb@hotmail.com - CNPJ: 08.582.371/0001-30

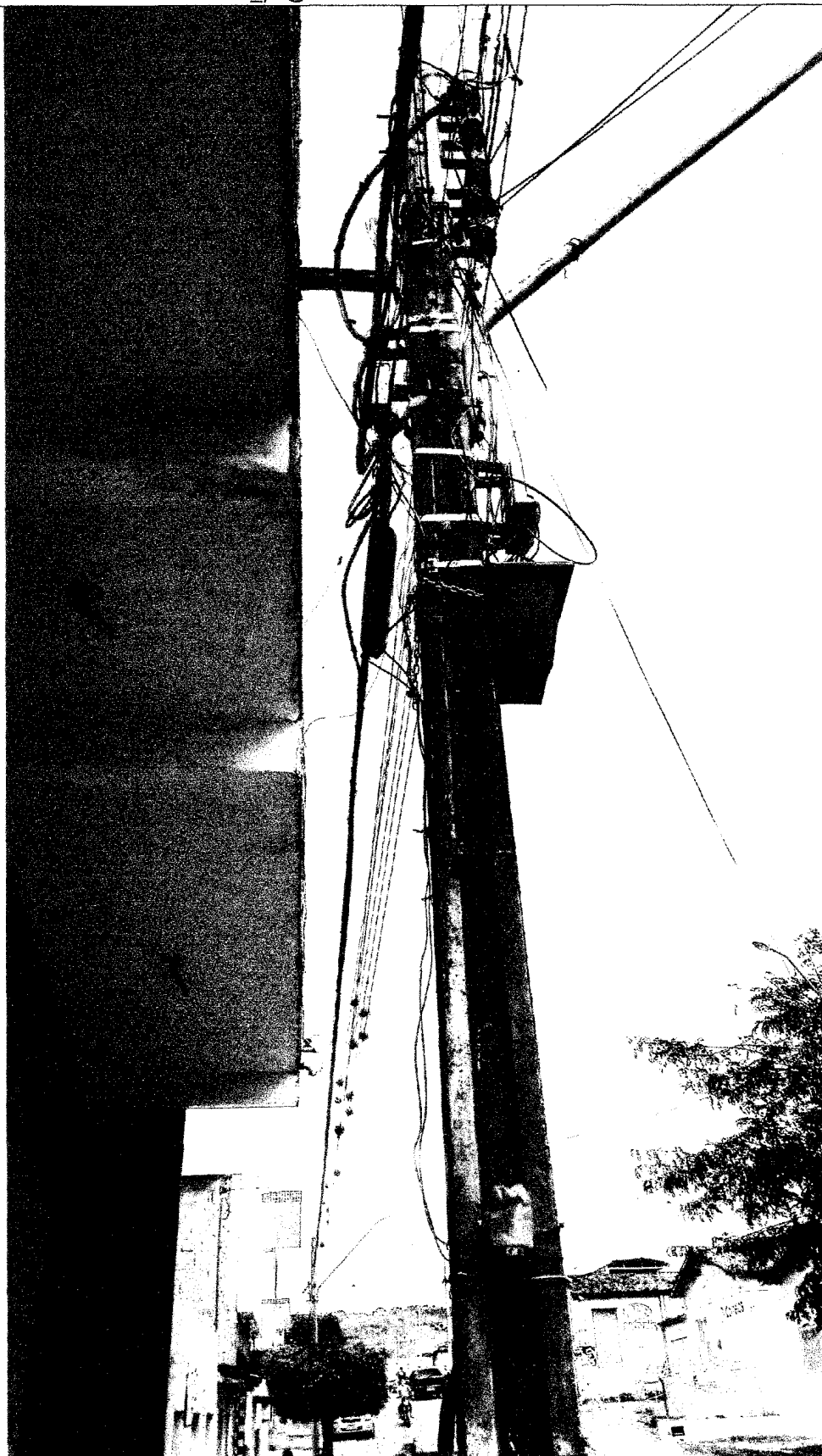

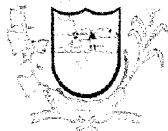

ESTADO DA PARAÍBA
CÂMARA MUNICIPAL DE DONA INÊS

"Casa Vereador Manoel Alves de Lima"

Rua Alfredo Cantalice, 15, Centro, Dona Inês/PB – CEP: 58.228-000 – Fone: (83) 3377 1025.

E-mail: cmdi_pb@hotmail.com - CNPJ: 08.582.371/0001-30

